

**Su colaborador en materia de I+D+I**  
en el ámbito de la ingeniería sostenible de georrecursos

## Nuestra área de maestría

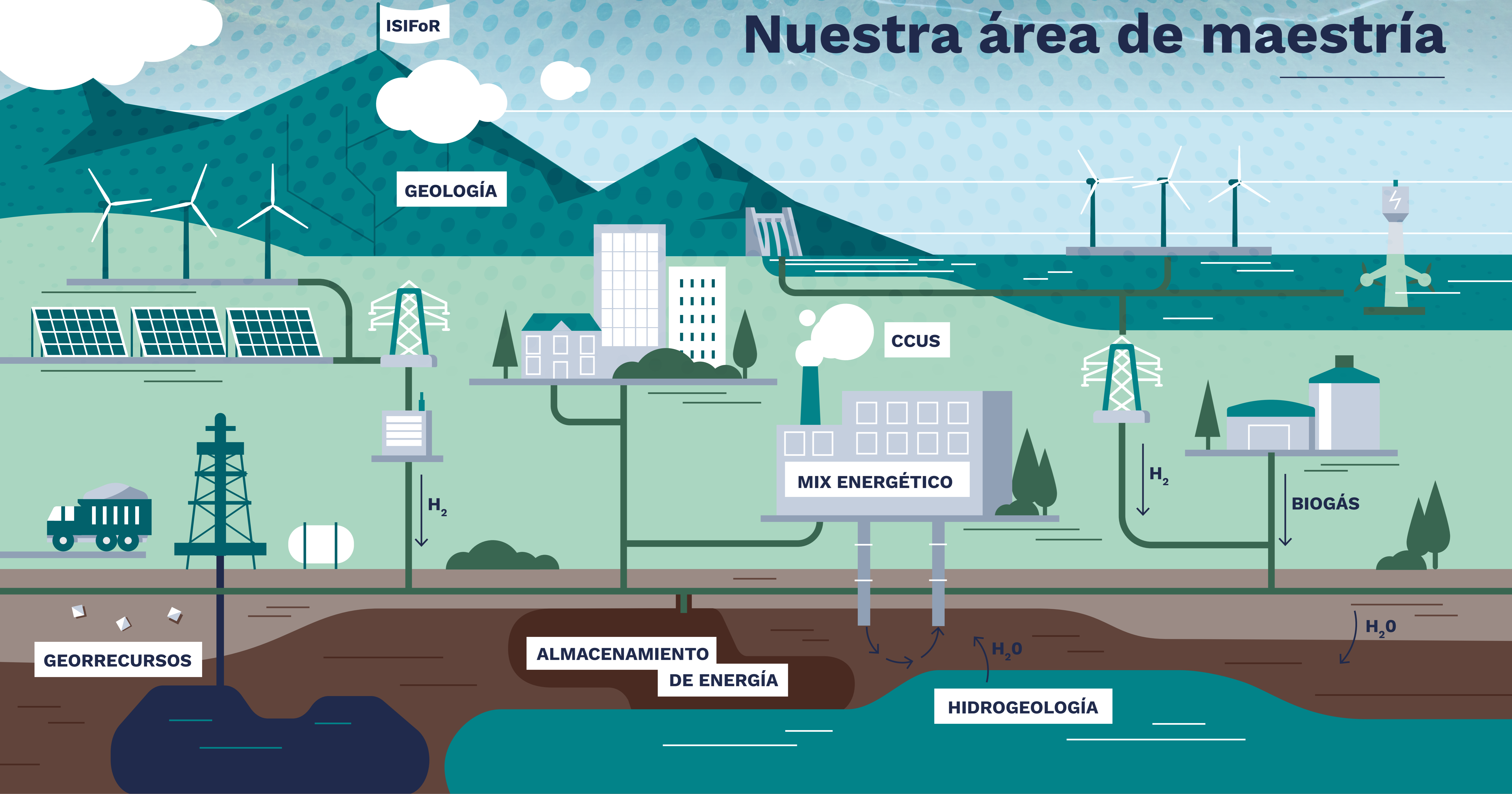

## Nuestros laboratorios

**11** laboratorios  
de investigación pública

**750** efectivos de investigación  
(equivalentes a jornada completa)

**100** contratos/año  
con empresas

**13** millones de €/año  
de ingresos  
derivados de la investigación colaborativa

**IPREM**  
Instituto de Ciencias Analíticas y Fisicoquímica para el Medio Ambiente y los Materiales

**LFCR**  
Laboratorio de Fluidos Complejos y sus Yacimientos

**LaTEP**  
Laboratorio de Térmica, Energética y Procedimientos

**LMAP**  
Laboratorio de Matemáticas y sus Aplicaciones

**SIAME**  
Laboratorio de Ingeniería Aplicada a la Mecánica y la Eléctrica

**G&E**  
Georrecursos y medio ambiente, Burdeos

**GET**  
Geociencias y medio ambiente, Toulouse

**IMFT**  
Instituto de Mecánica de Fluidos de Toulouse

**DMEX**  
Desarrollo de Metodologías Experimentales

**CHLOE**  
Laboratorio Computacional de Hidrocarburos para la Optimización de la Eficiencia Energética

**OPERA**  
Organismo Petrolero de Investigación Aplicada

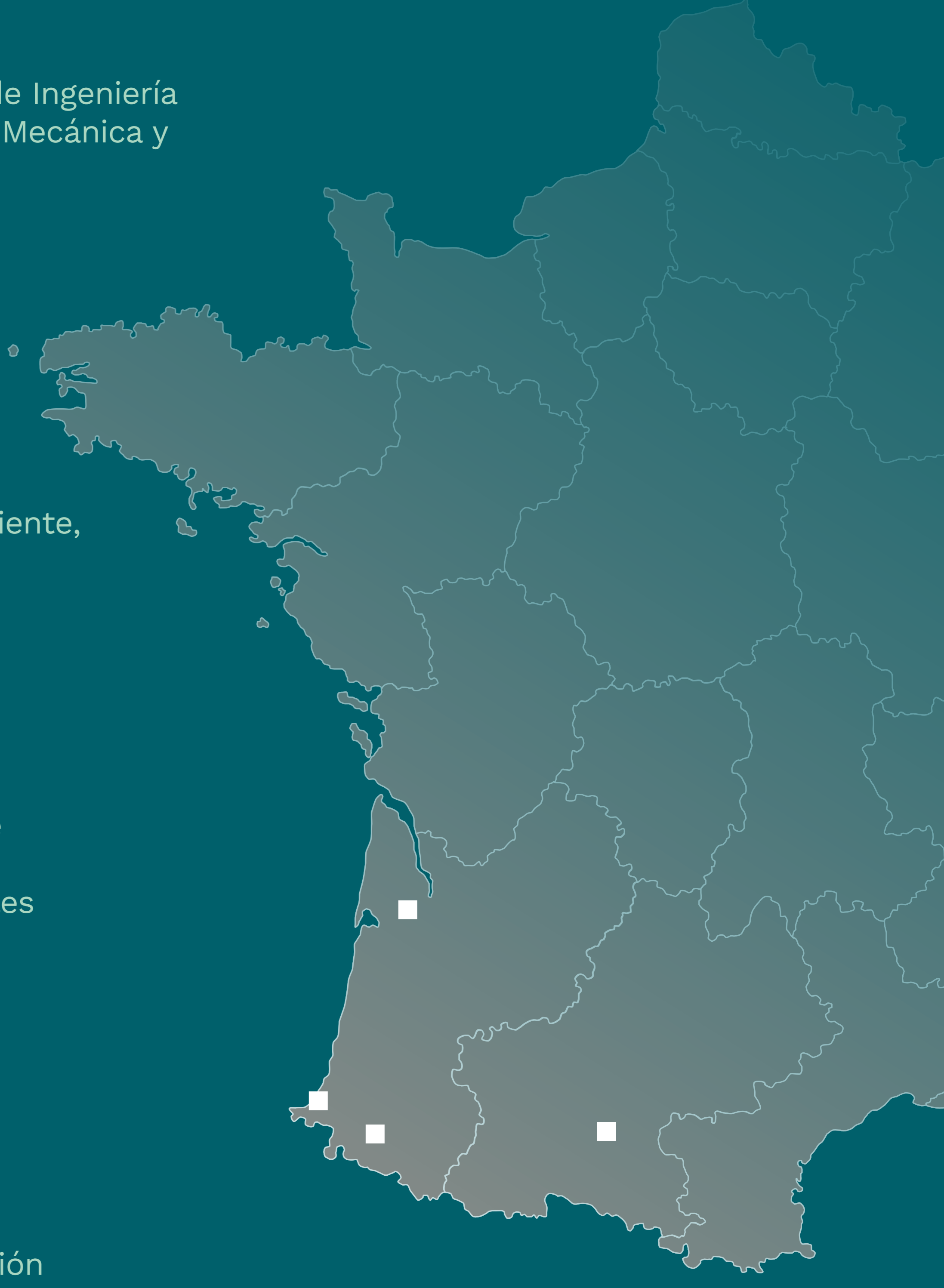

### Instituto Carnot ISIFoR

Université de Pau et des Pays de l'Adour  
Présidence - ISIFoR  
Avenue de l'Université  
BP 576 - 64 012 Pau CEDEX - FRANCIA

[www.carnot-isifor.eu](http://www.carnot-isifor.eu)